En este artículo mostramos como realizar la instalación de EdgeSight 5.2, un nuevo procedimiento paso a paso, para que podáis implementar esta excelente herramienta de monitorización y rendmiento de aplicaciones y servicios de una forma sencilla y rápida.

Citrix EdgeSight es una solución de monitoreo de rendimiento y de disponibilidad de aplicaciones y servicios, tanto de los sistemas del usuario como de los de XenApp. Se trata de una herramienta robusta que nos permite entender cómo trabajan los sistemas y las aplicaciones, y medir la rendimiento de la red/CPU/RAM de los usuarios finales. A través de un monitoreo constante y en tiempo real, los administradores de redes pueden detectar y diagnosticar rápidamente los problemas de rendimiento, y de este modo mejorar el nivel de los servicios de soporte prestados mediante una administración proactiva desde la perspectiva del usuario.

EdgeSight permite contar con una imagen detallada de todo el entorno corporativo, proporcionando herramientas para que los administradores de IT garanticen el funcionamiento óptimo de todos los recursos, asegurando que los usuarios finales desempeñen su trabajo con un rendimiento óptimo.

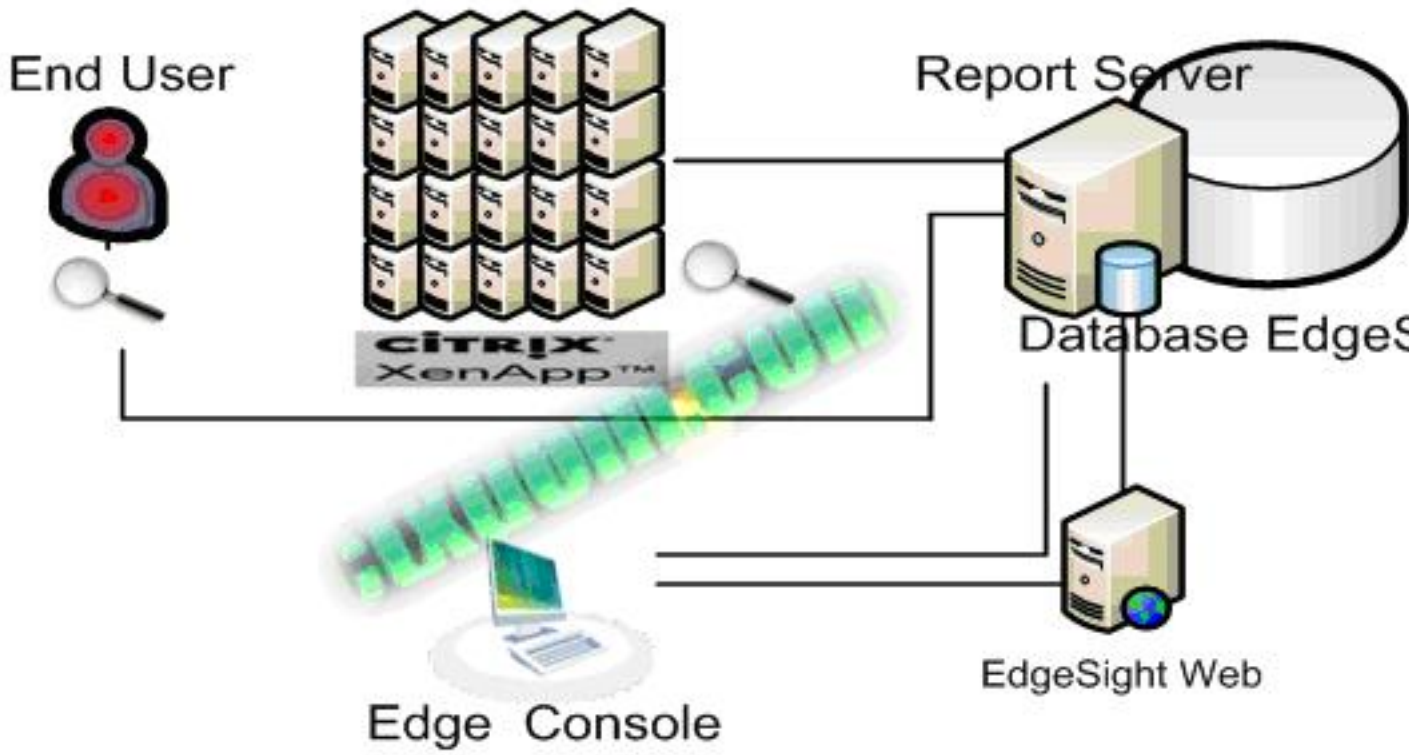
End User
Report Server
Database EdgeS
CITRIX
XenApp™
EdgeSight Web
Edge Console

Seleccionamos el idioma

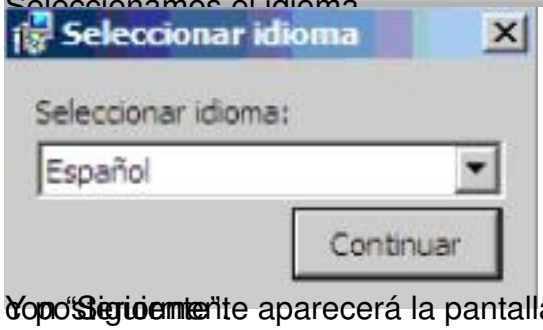

Y en "Siguiente" aparecerá la pantalla de bienvenida al instalador de EdgeSight. Continuamos con "Siguiente"

Tras ello debemos tener los instaladores, el de IIS y el de Base de Datos y sitio Web (para

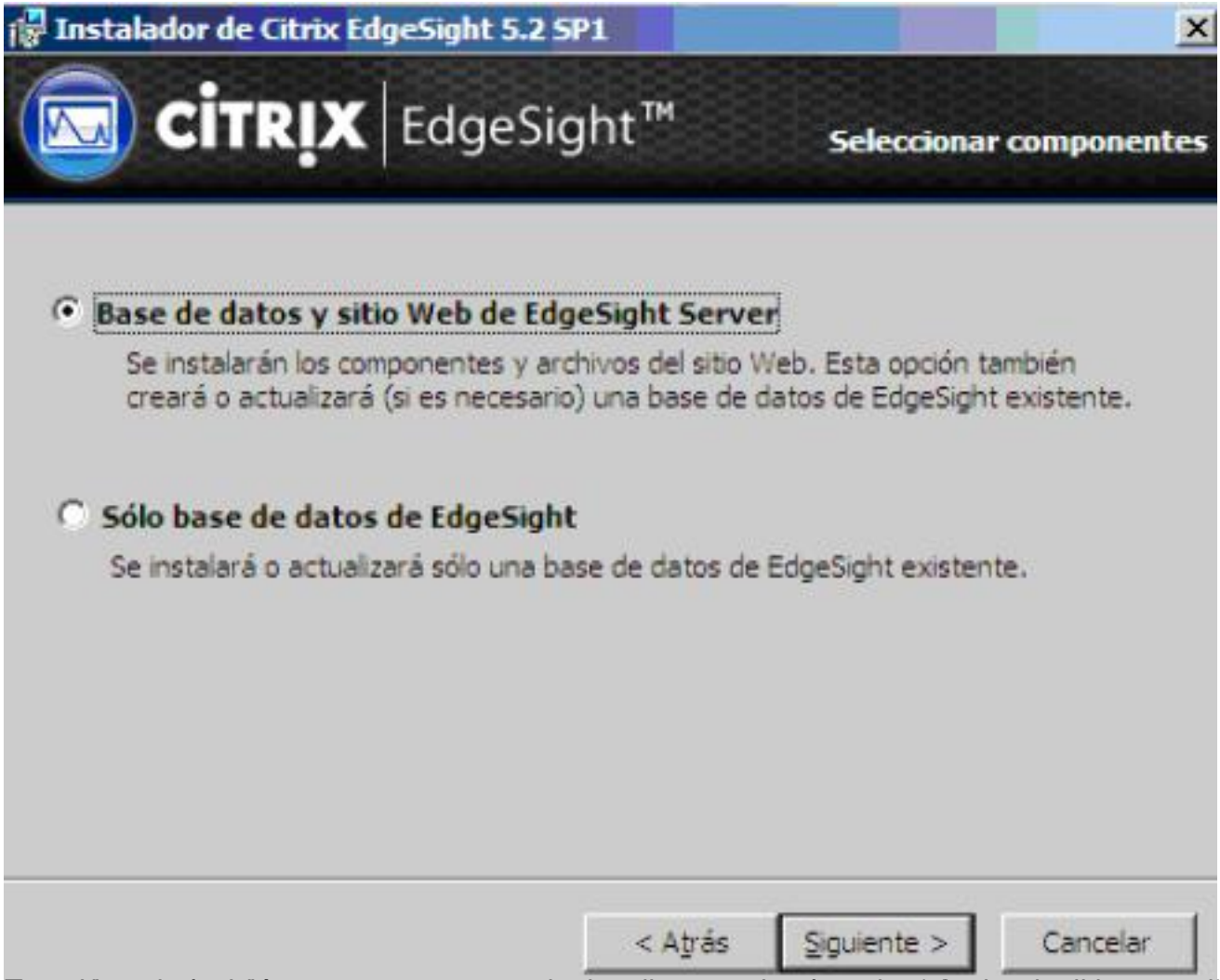

Tome la decisión que mas se ajuste a su caso (caso de requisitos previos).

Tome la decisión que mas se ajuste a su caso (caso de requisitos previos).

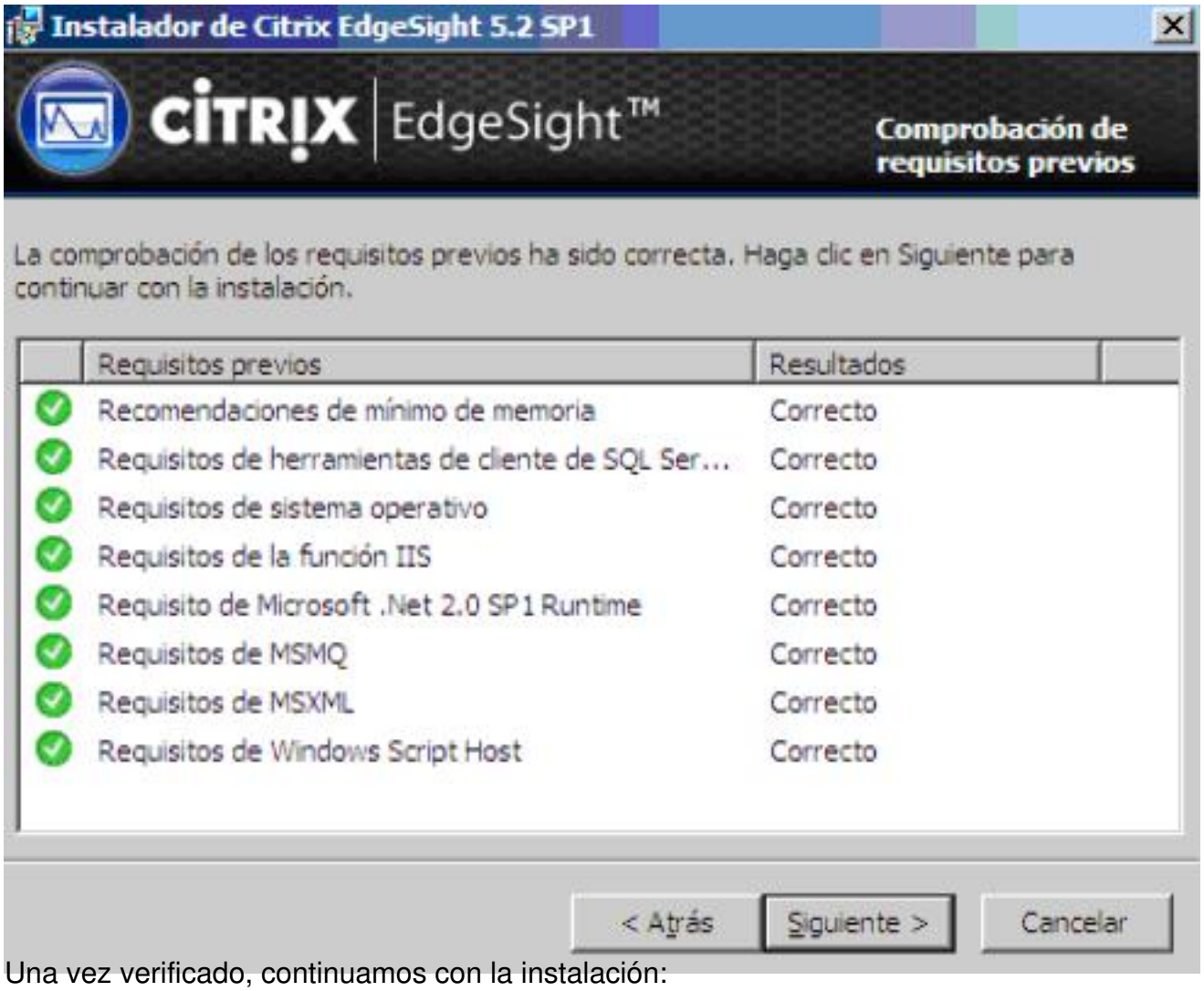

Una vez verificado, continuamos con la instalación:

Aceptamos los términos de contrato y seguidamente elegimos el tipo de instalación a realizar.

Típica: Personalizada.

Tras ello, se nos solicita el Servidor de SQL-Server y el tipo de Autenticación.

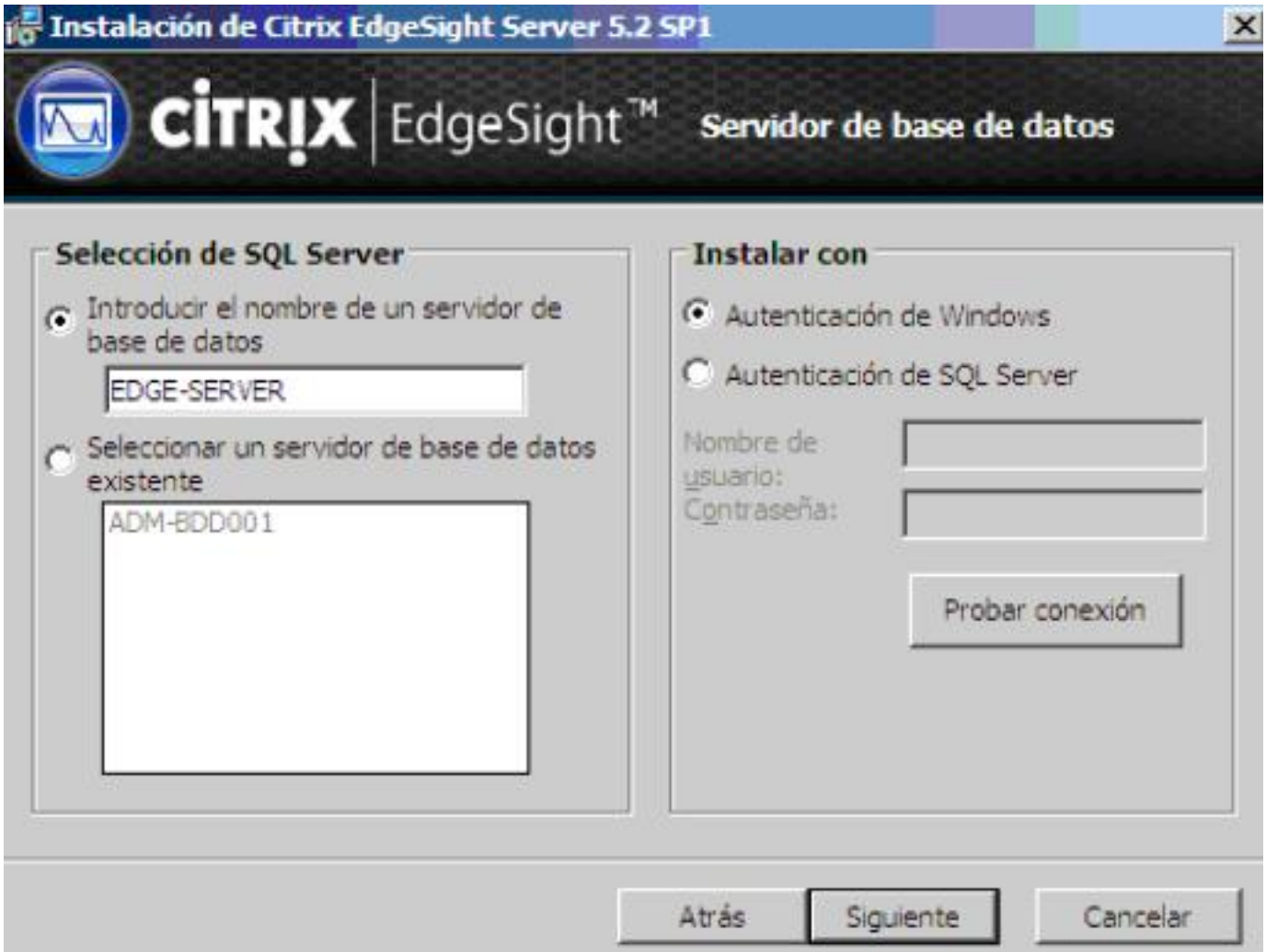

Selecciona la BD existente en el Servidor de SQL, indicamos si queremos crear una nueva BD o

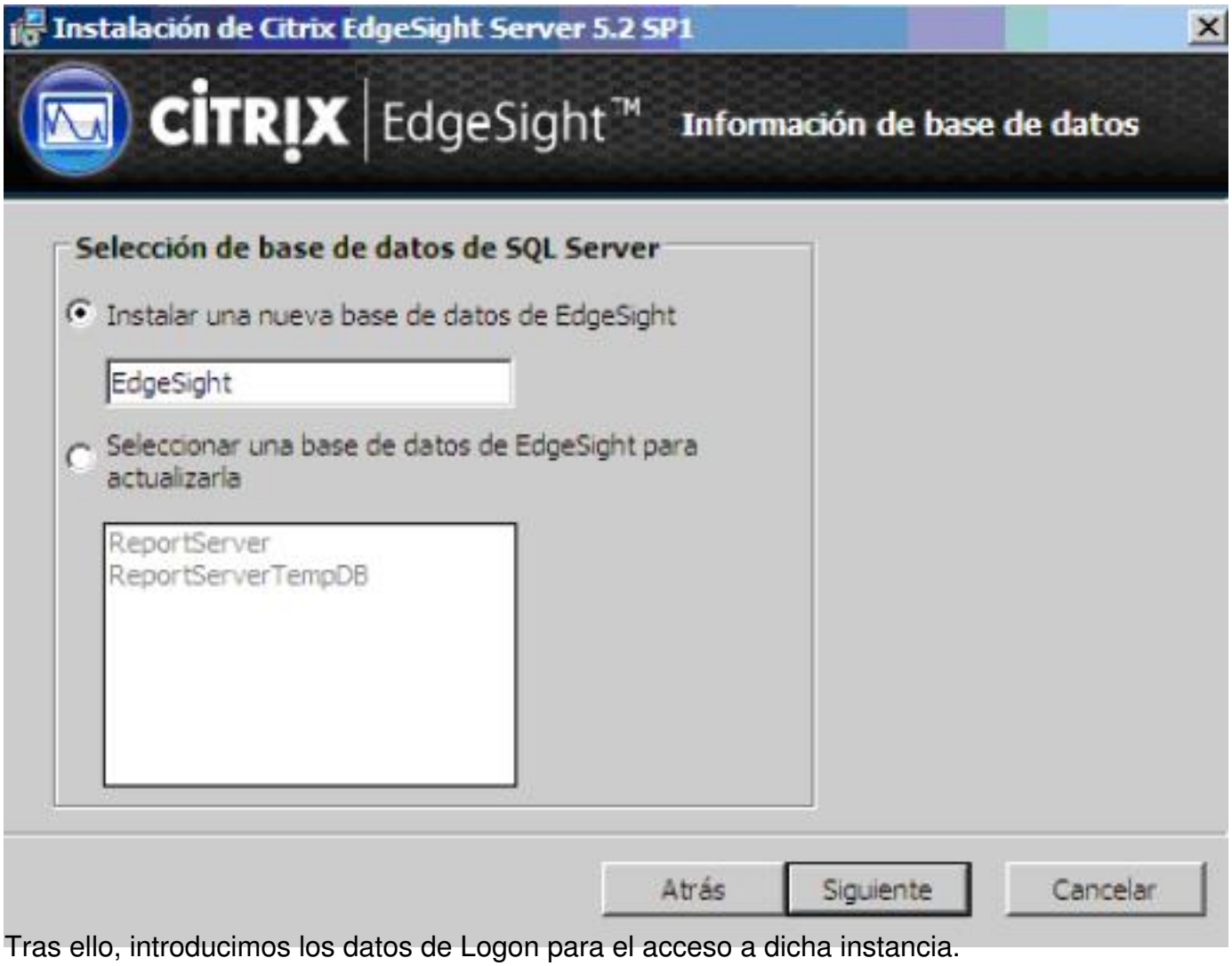

Tras ello, introducimos los datos de Logon para el acceso a dicha instancia.

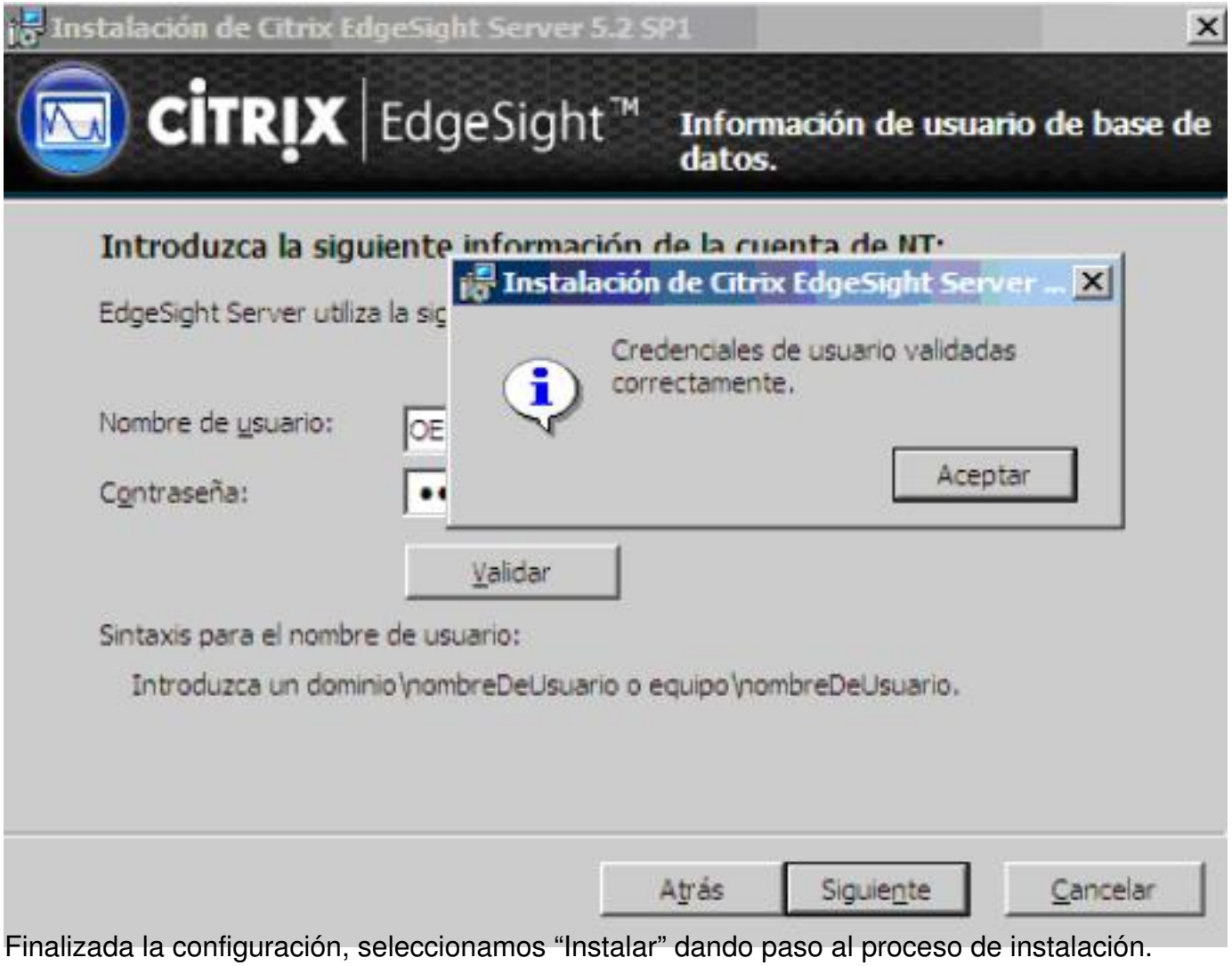

Finalizada la configuración, seleccionamos “Instalar” dando paso al proceso de instalación.

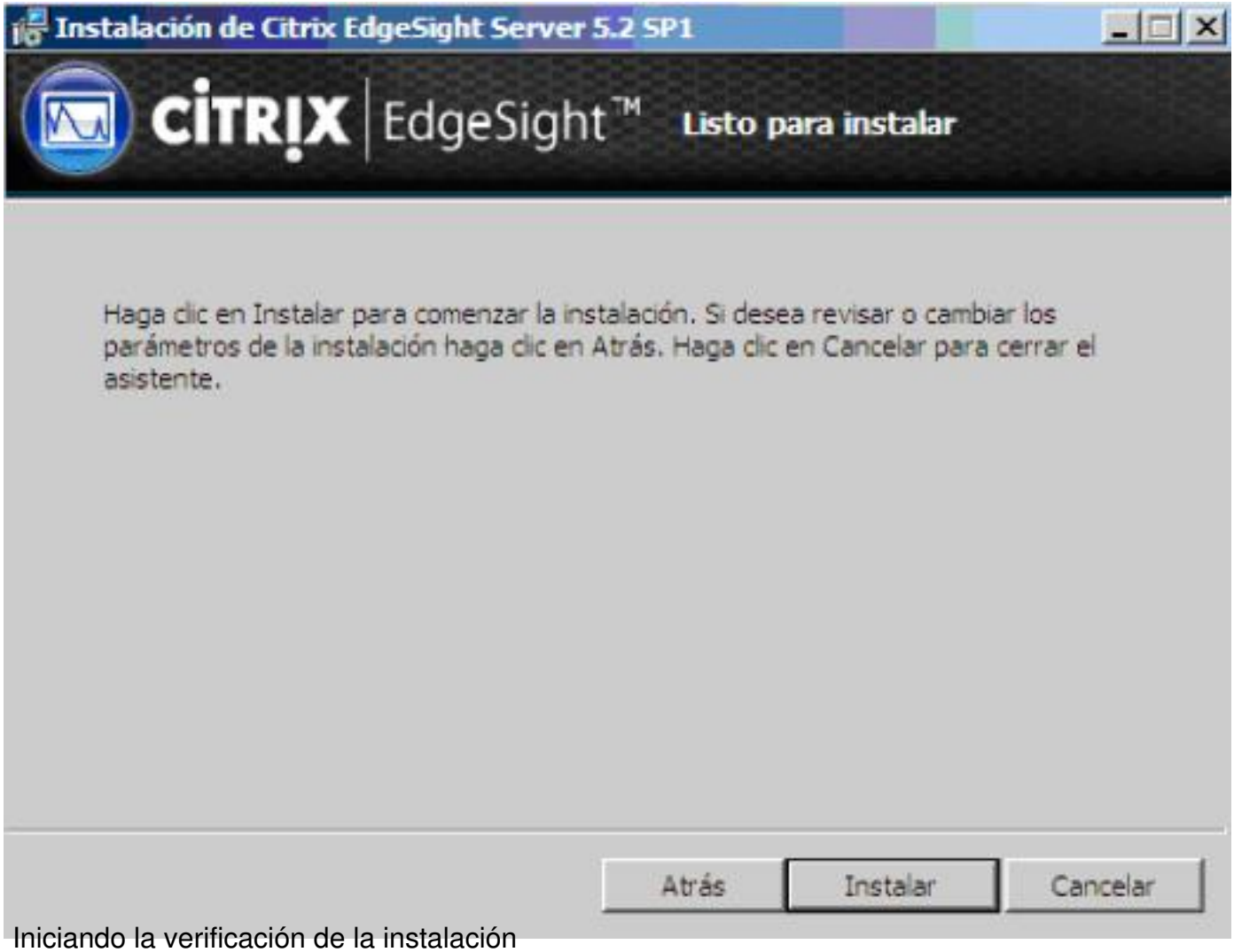

Iniciando la verificación de la instalación

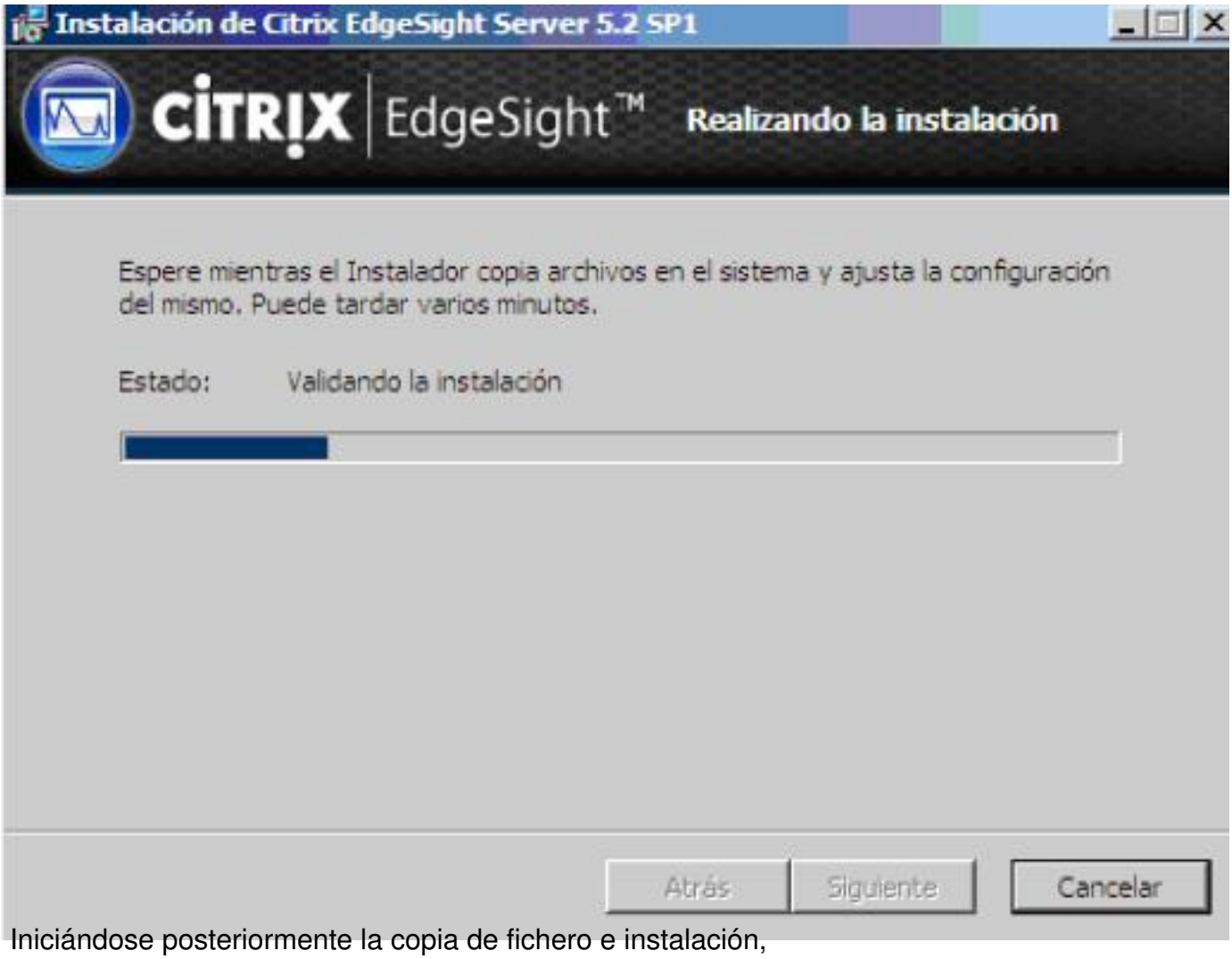

Iniciándose posteriormente la copia de fichero e instalación,

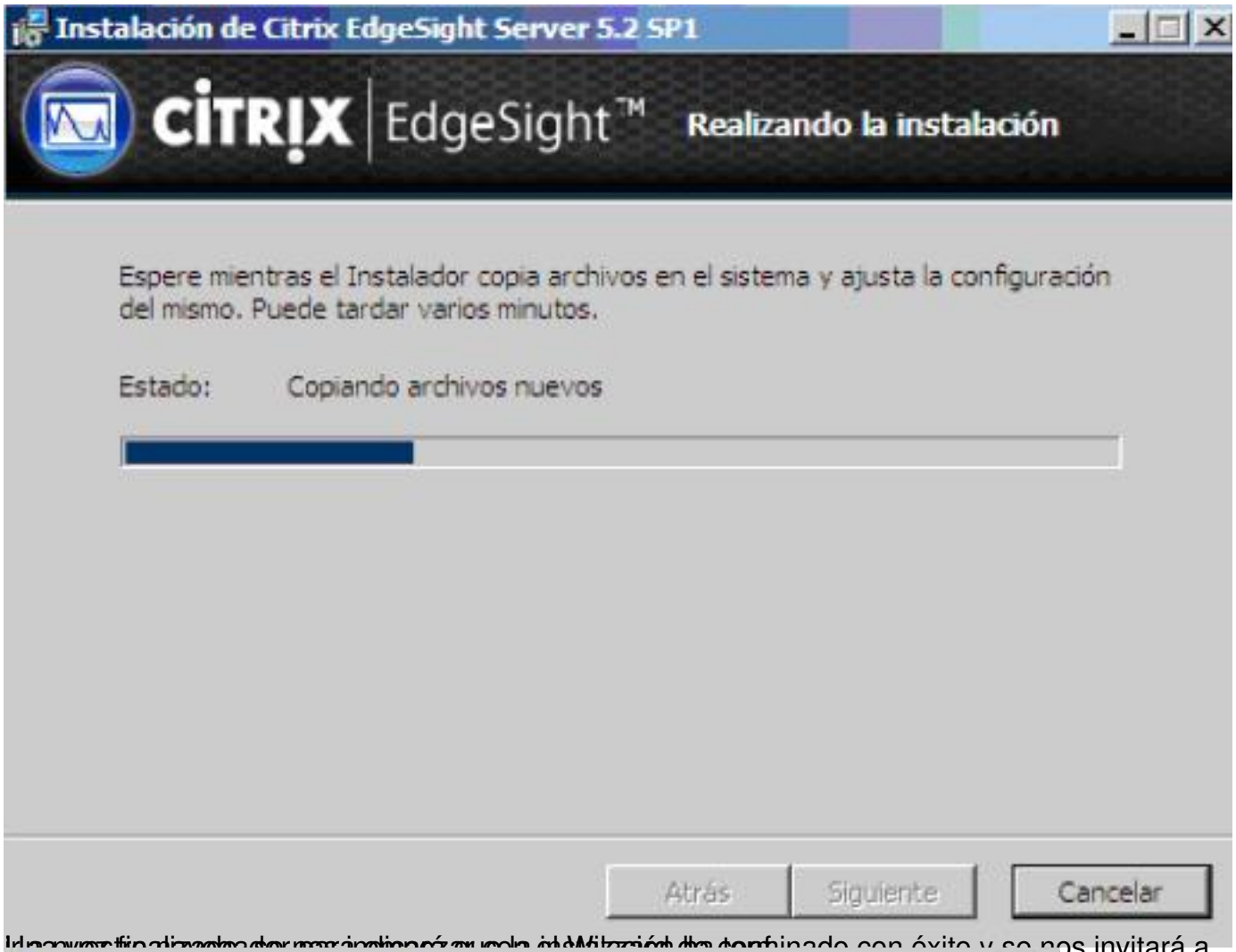

Una vez finalizado el proceso de instalación, la misma habrá terminado con éxito y se nos invitará a

Nos validamos con la cuenta definida anteriormente.

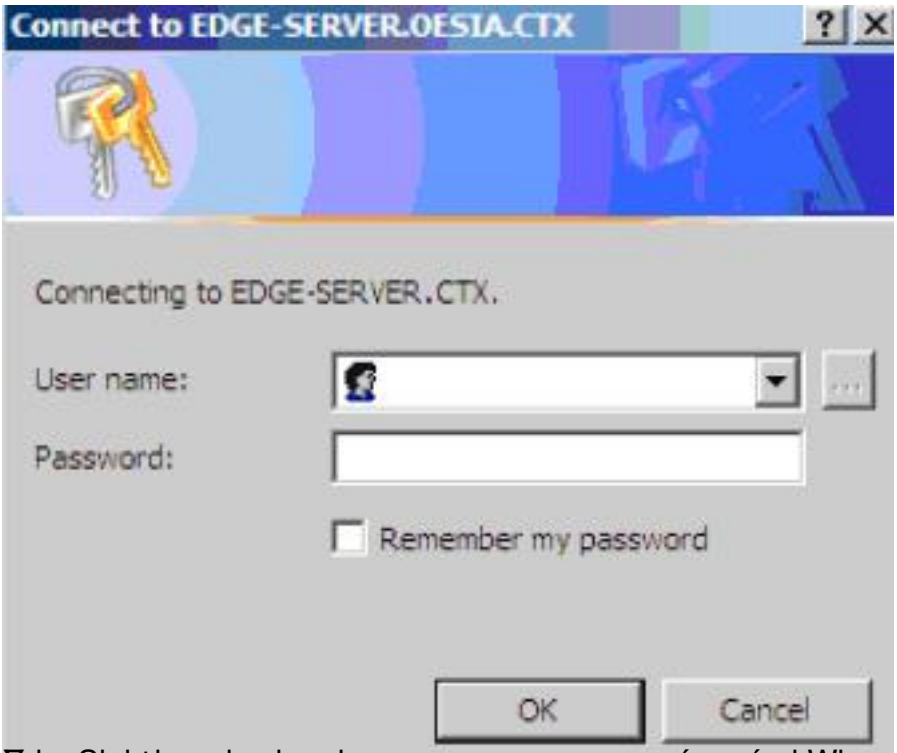

Y logados lo primero que nos aparecerá será el Wizzard de configuración de EdgeSight

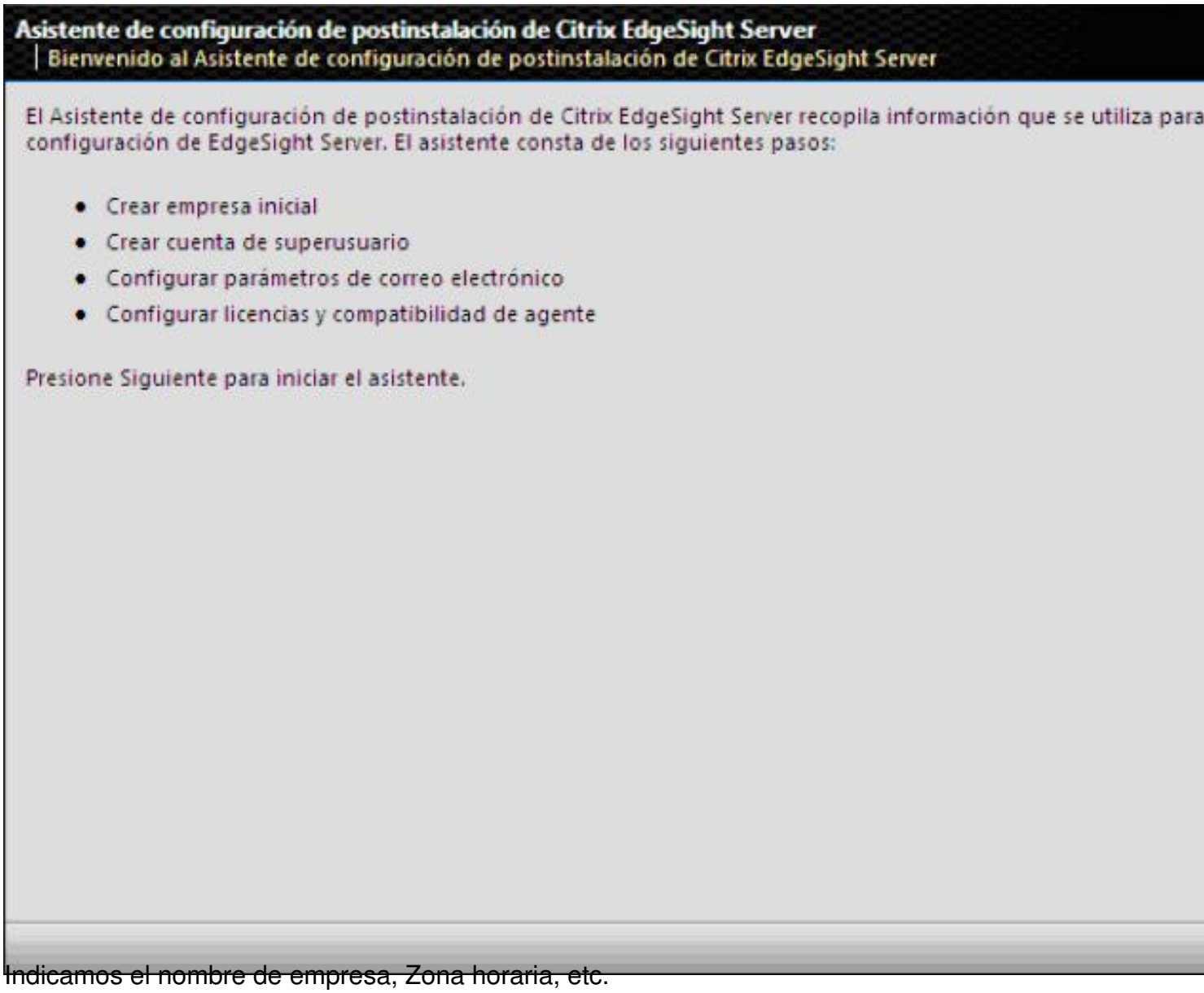

Indicamos el nombre de empresa, Zona horaria, etc.

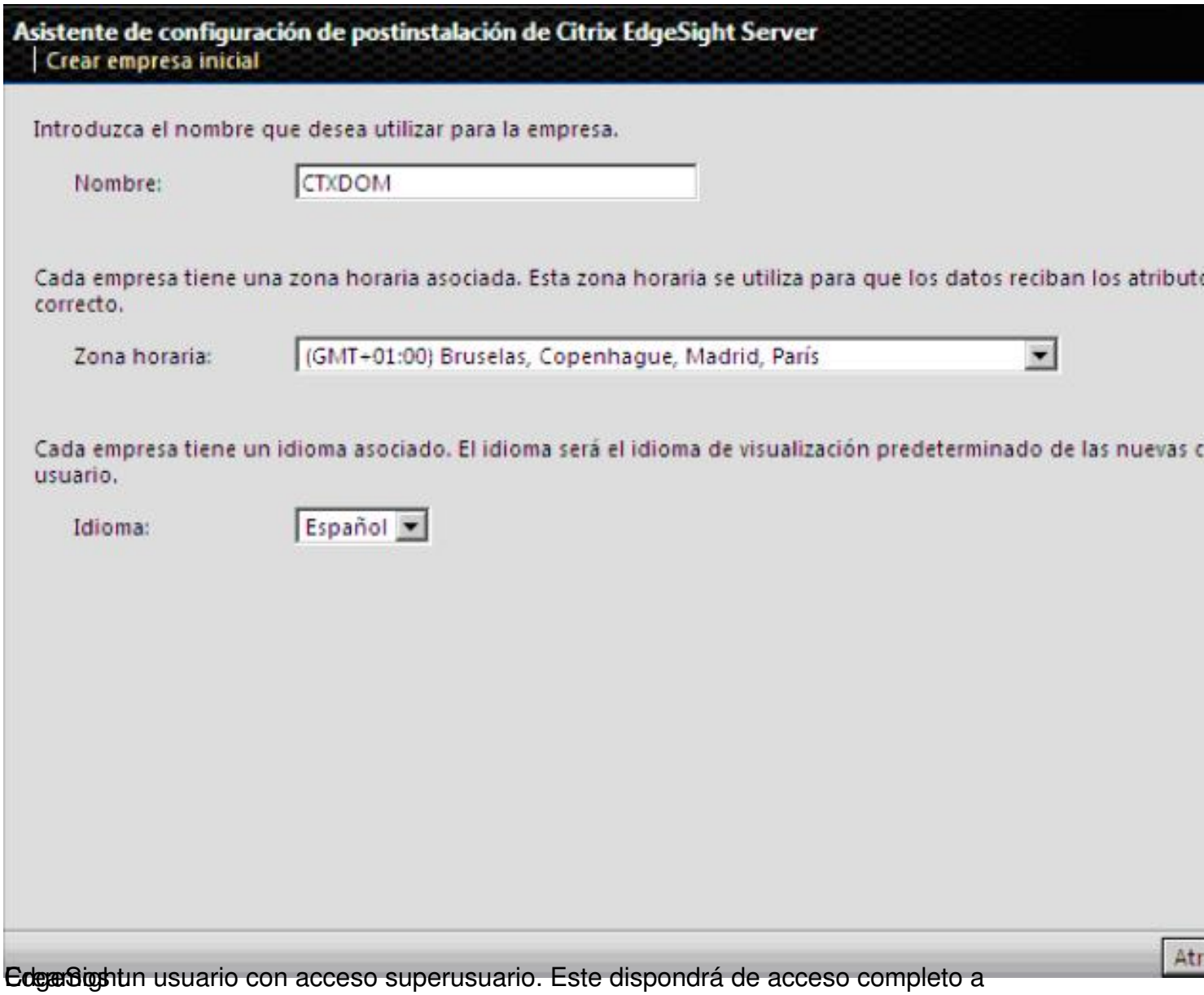

Edgesight un usuario con acceso superusuario. Este dispondrá de acceso completo a EdgeSight

Introduzca los datos de usuario de EdgeSight para el envío de Correo electrónico

Asistente de configuración de postinstalación de Citrix EdgeSight Server
Configurar parámetros de correo electrónico

Periódicamente, EdgeSight Server enviará un correo electrónico como respuesta a determinados eventos o suces
dirección de un servidor SMTP que pueda utilizar EdgeSight Server para enviar correos electrónicos.

Servidor SMTP: smtp.mail.com

Introduzca la dirección de correo a la que EdgeSight Server debe enviar un correo electrónico cuando se produz
importantes en el servidor y seleccione el idioma en el que se deben enviar.

Dirección de correo electrónico: midireccion@mail.com

Idioma: Español

Introduzca el nombre para mostrar y la dirección de correo electrónico que aparecerán en el campo "De:" de cual
electrónico enviado desde EdgeSight Server.

Nombre para mostrar: cristiansan

Dirección de correo electrónico: midireccion@mail.com

Indicamos la contraseña de licencia EdgeSight. Si validamos previamente el servidor de licencias, se comprobará que nuestra licencia es válida.

Asistente de configuración de postinstalación de Citrix EdgeSight Server
Configurar licencias y compatibilidad de agente

La licencia de EdgeSight Server se puede configurar para la compatibilidad con los agentes de XenApp, de punto
ambos.

Compatibilidad con EdgeSight para XenApp: Sí: agentes básicos y avanzados

Compatibilidad con EdgeSight para puntos finales: Sí

Compatibilidad con EdgeSight para XenDesktop: Sí

Introduzca el nombre y el puerto del servidor de licencias de Citrix que se utilizará para la licencia del agente de p

Nombre del servidor de licencias: V-IIS01

Puerto del servidor de licencias: 27000 *(Puerto predeterminado: 27000)*

Probar servidor de licencias

At

Probar servidor de licencias

Se ha conectado con éxito al servidor de licencias especificado y se han encontrado las siguientes licencias:

Producto	Instalado
Citrix EdgeSight for Endpoints Agent	50

Una vez finalizado, nos aparecerá un resumen de los datos facilitados en el Wizard.

Asistente de configuración de postinstalación de Citrix EdgeSight Server
Revisar Configuración de Citrix EdgeSight Server

Revise las siguientes opciones y presione Finalizar para guardar la configuración o presione Atrás para realizar cu

Empresa inicial	
Nombre:	CTXDOM
Zona horaria:	(GMT+01:00) Bruselas, Copenhague, Madrid, París
Idioma:	Español
Cuenta de superusuario	
Nombre:	cristians [redacted]
Correo electrónico/inicio de sesión:	[redacted]
Configuración de correo electrónico	
Servidor SMTP:	smtp.mail.com
Correo electrónico de evento:	midireccion@mail.com
Correo automatizado:	cristiansan (midireccion@mail.com)
Idioma:	Español
Licencias y compatibilidad de agente	
Compatibilidad con EdgeSight para XenApp:	Sí: agentes básicos y avanzados
Compatibilidad con EdgeSight para puntos finales:	Sí
Compatibilidad con EdgeSight para XenDesktop:	Sí
Nombre del servidor de licencias:	V-IIS01
Puerto del servidor de licencias:	27000

Finalizando la instalación de Citrix EdgeSight Server

Se inicia el agente de Citrix EdgeSight para Windows

Se inicia el agente de Citrix EdgeSight para Windows

Finalizado la instalación de Citrix EdgeSight Server

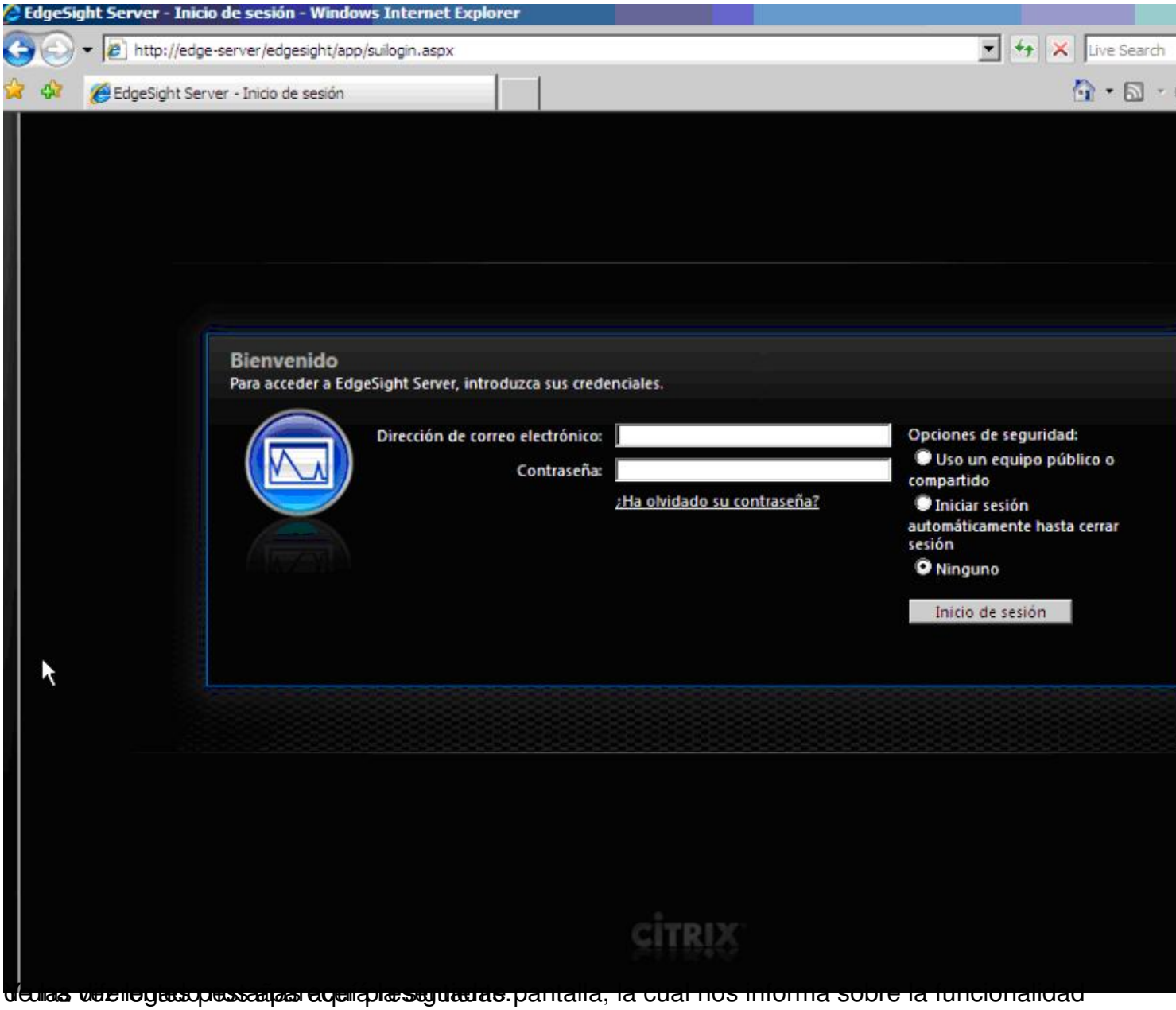

dejas de usar los equipos públicos.

Ya estamos en la pantalla, la cual nos informa sobre la funcionalidad

CITRIX | EdgeSight
Introducción
Supervisión
Solución de problemas
Planificar y administrar
Examinar
Configuración
Reporting Services no está configurado o no se ha configurado correctamente. Para configurar Reporting Services, haga clic aquí.
Vista general de las fichas
Supervisión
Hacer un seguimiento del rendimiento y disponibilidad de dispositivos importantes e identificar rápidamente posibles problemas.
Solución de problemas
Investigar problemas de rendimiento de un dispositivo o una sesión de usuario.
Planificar y administrar
Mostrar tendencias de rendimiento y disponibilidad de los sistemas y sesiones en toda la instalación.
Examinar
Buscar y mostrar una amplia gama de informes históricos y en tiempo real.
Configuración
Definir preferencias personales, seleccionar informes favoritos, realizar tareas administrativas y mostrar el estado de EdgeSight Server.
Monitor de comunidad
Supervisar alertas en tiempo real para una comunidad de servidores y
actividad del sistema en el momento de ocurrir la alerta.
Consola de alertas
Mostrar tendencias de la actividad reciente de alertas.
Panel de mandos
Supervisar mediciones de rendimiento en tiempo real para dispositivos
importantes.
Lista de alertas
Ver alertas en tiempo real.
Mostrar la ficha Introducción al iniciar al sesión

[redacted]