En esta ocasión mostramos como realizar un Upgrade de XenServer 5.5 Essentials a XenServer 5.6 (Proyecto Midnight Ride)aúnque esta sea una versión Beta, podremos ver la secillez y velocidad de Upgrade, manteniendo las distintas máquinas virtuales ya existentes.

En el siguiente video mostramos como realizar la actualización, para ello sobre un XenServer 5.5 Essentials, hemos procedido a arrancar desde el CD de instalación de XenServer 5.6 Beta, realizándose los pasos que se muestran, (*El Video ha estado grabado directamente de pantalla, y es un paso a paso, siento la rapidez por la realización del mismo, pero creíamos que podía ser de interes para todos ver el tiempo de actualización de un servidor con máquinas virtuales ya existentes).

Una vez realizado este paso, procederemos a la actualización e instalación de XenCenter para poder gestionar de forma correcta la nueva versión de XenServer 5.6, para ello arrancaremos el programa de instalación "XenServer-5.6.0-beta1-XenCenter.msi", Para realizar la instalación del nuevo XenCenter, necesitaremos de .NET 2.0,

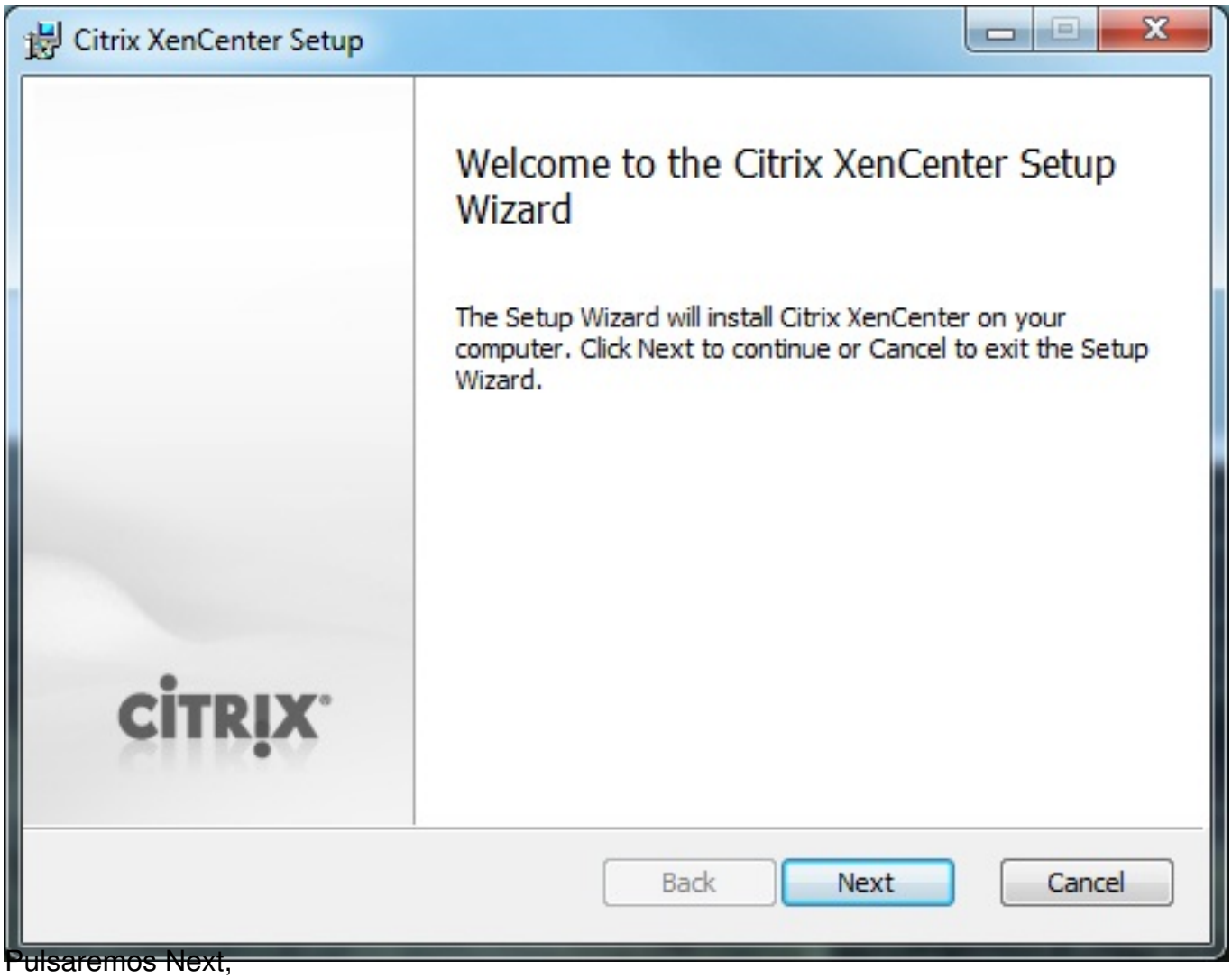

Pulsaremos Next,

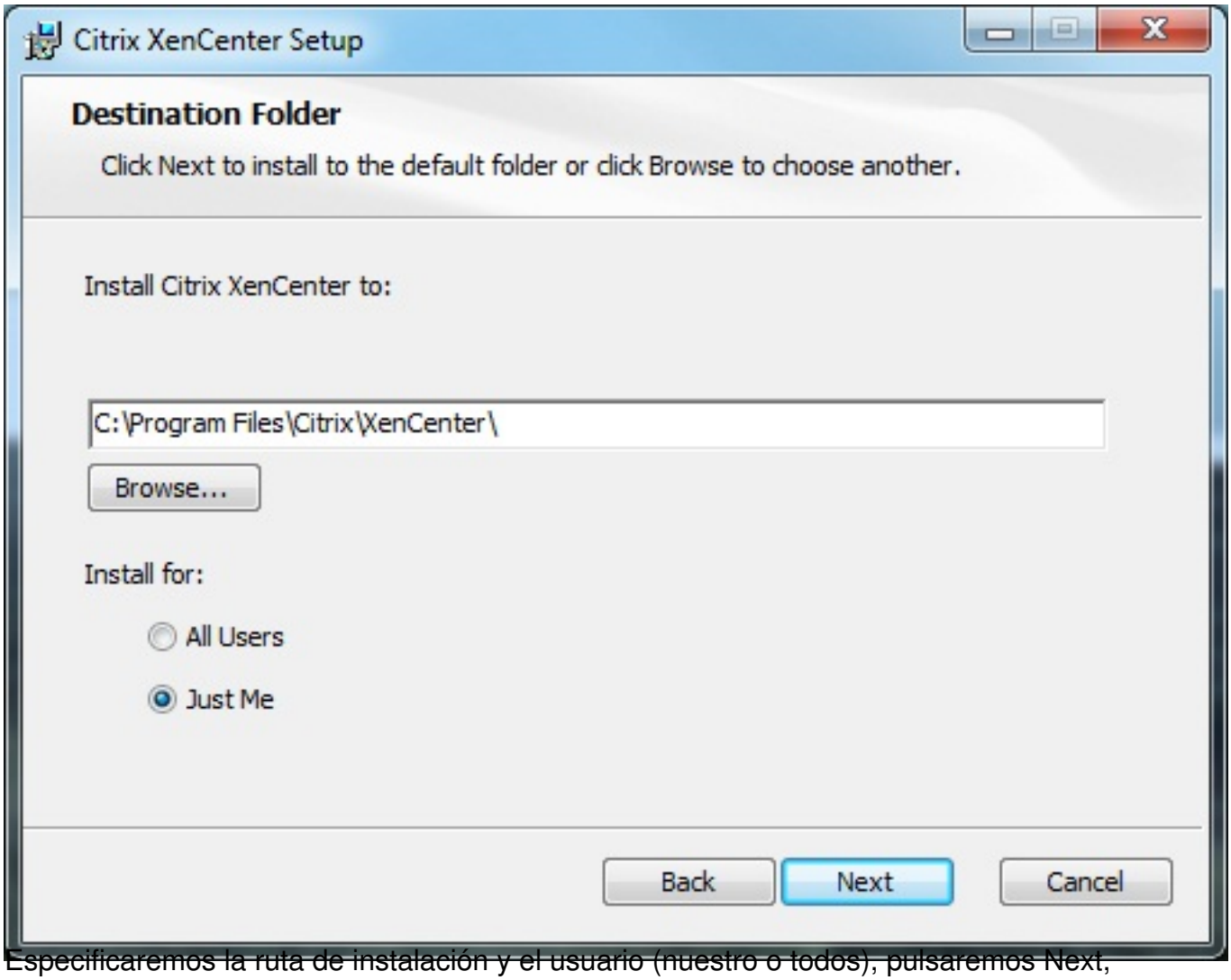

Especificaremos la ruta de instalación y el usuario (nuestro o todos), pulsaremos Next,

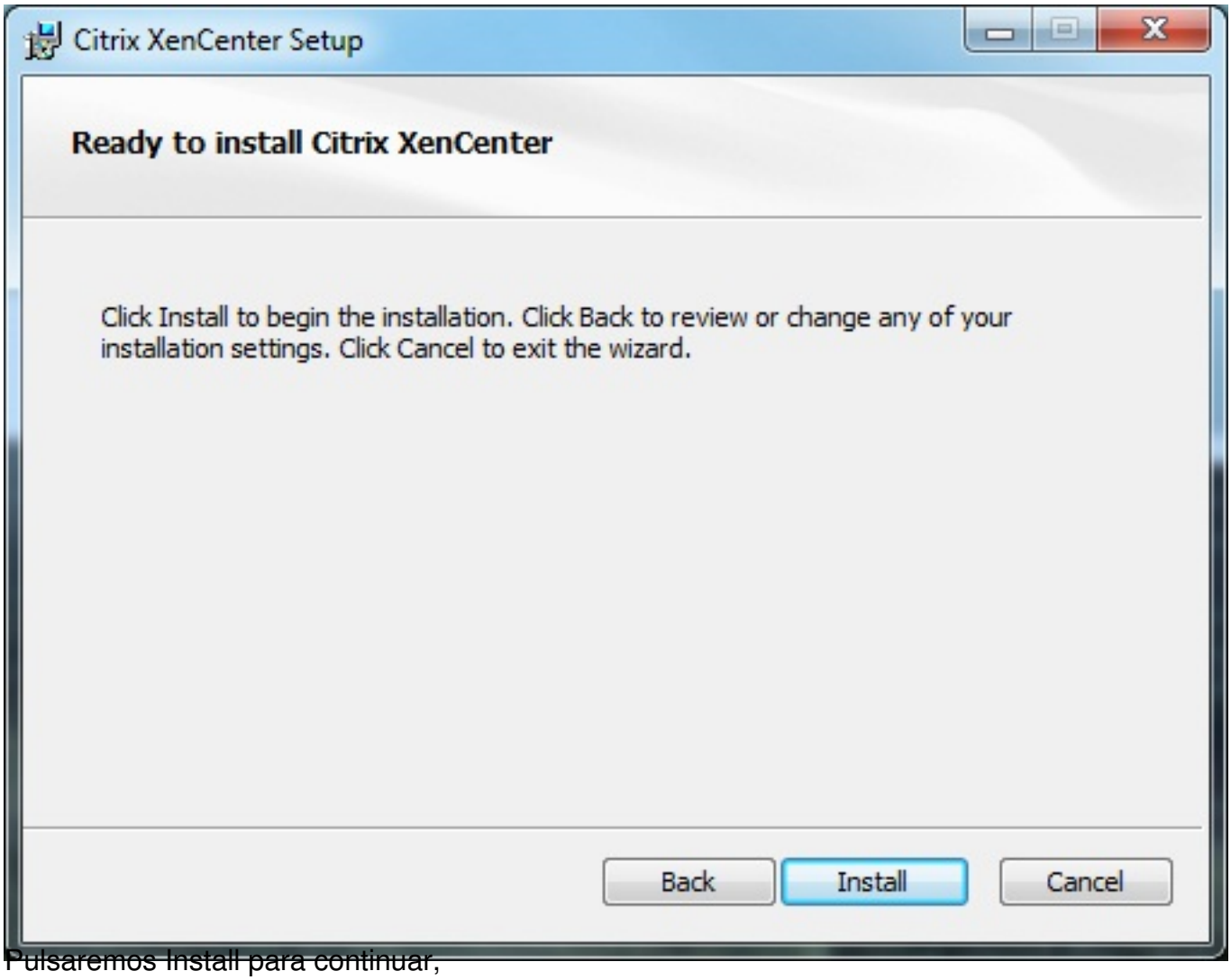

Pulsaremos Install para continuar,

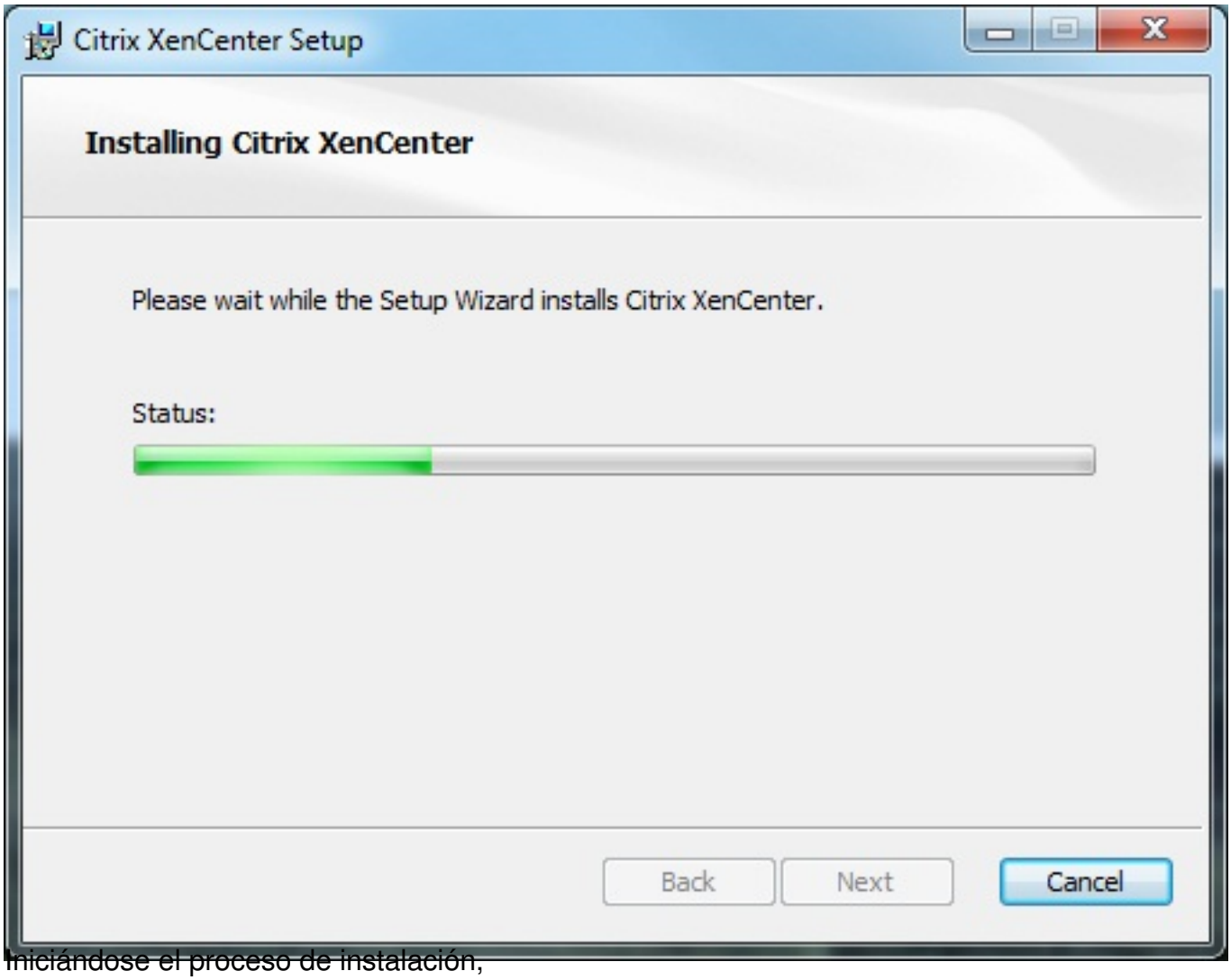

Iniciándose el proceso de instalación,

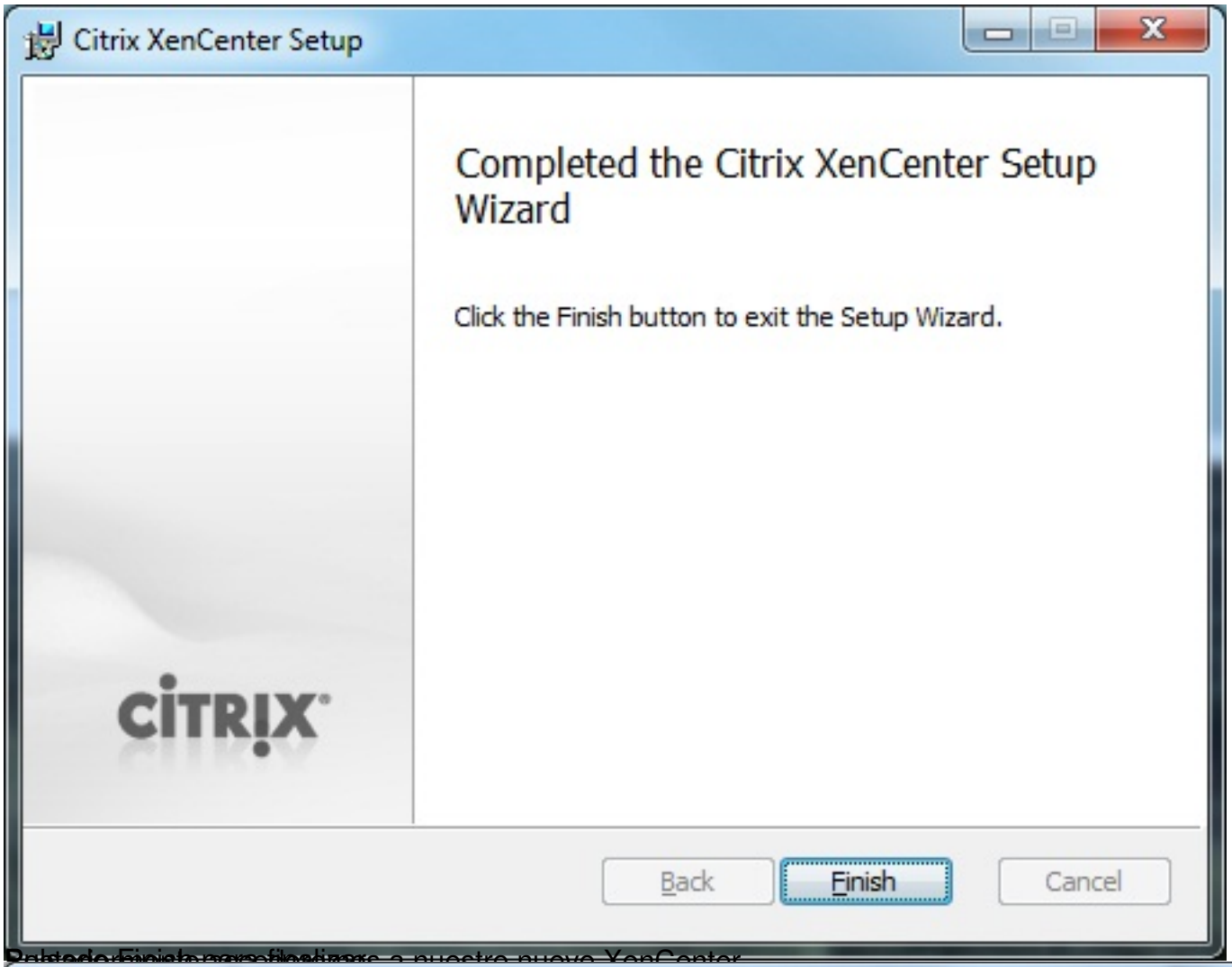

Pulsado Finish para finalizar a nuestro nuevo XenCenter

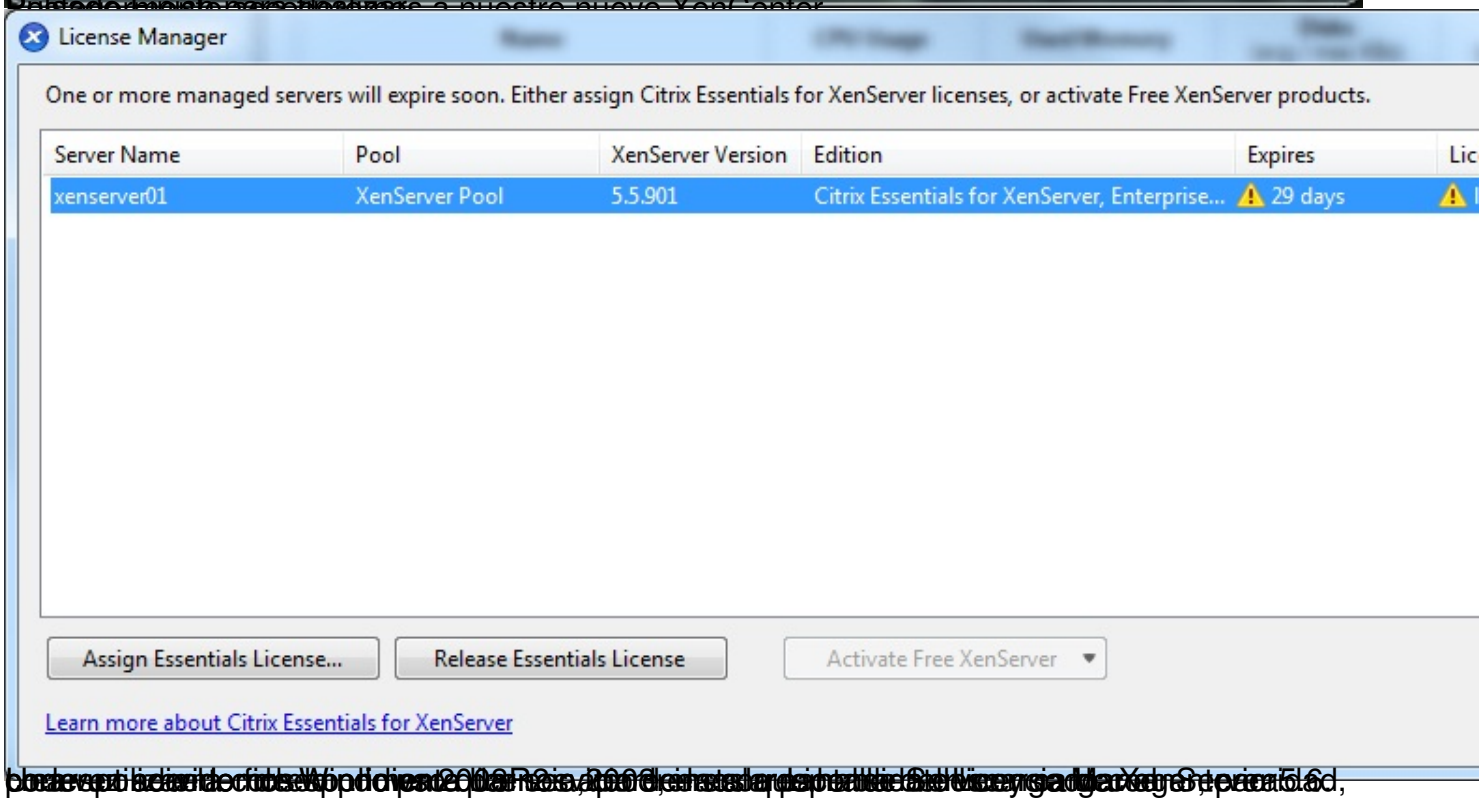

Una vez instalado el fichero Windows Server 2008 R2 x64 Citrix XenCenter, procedemos a instalar el XenCenter 5.6 Beta, para poder administrar nuestro nuevo XenServer 5.6 Beta, para poder

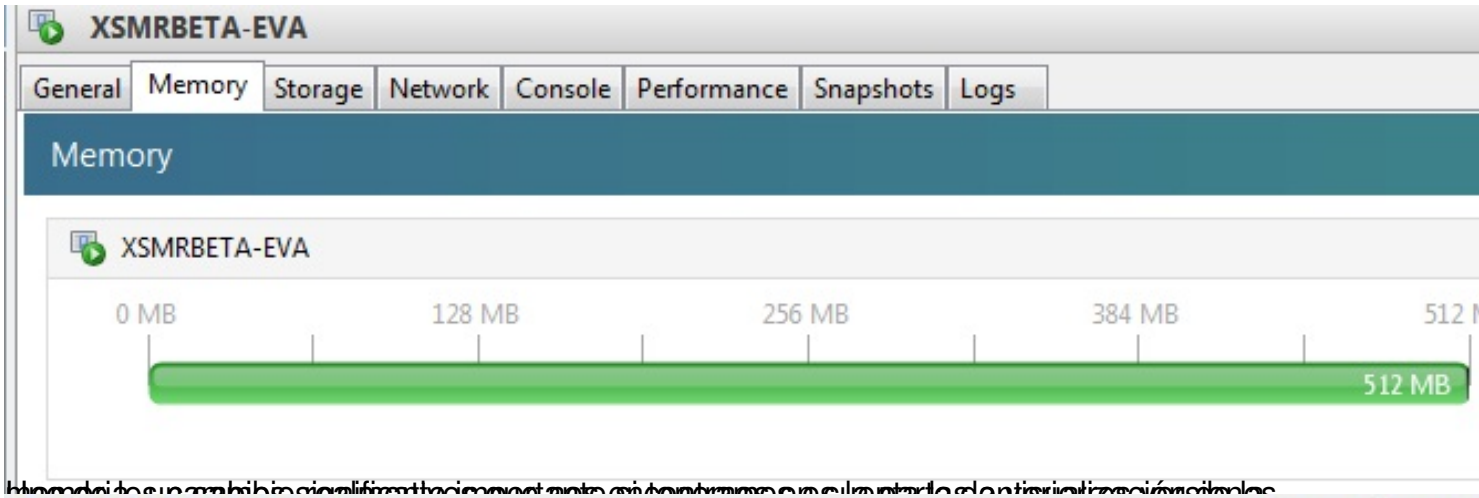
XSMRBETA-EVA
General
Memory
Storage
Network
Console
Performance
Snapshots
Logs
Memory
XSMRBETA-EVA
0 MB
128 MB
256 MB
384 MB
512 MB

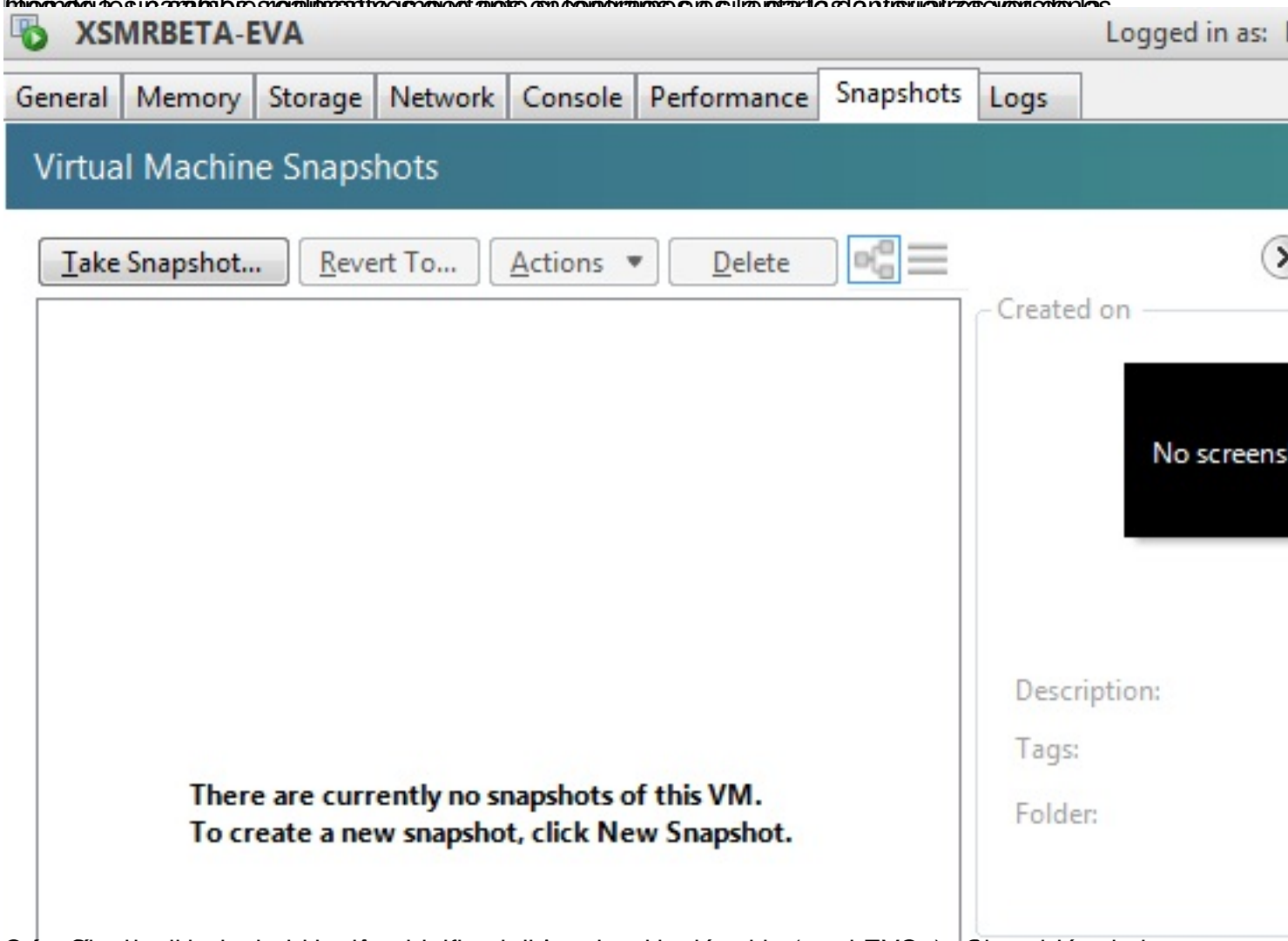
XSMRBETA-EVA
Logged in as:
General
Memory
Storage
Network
Console
Performance
Snapshots
Logs
Virtual Machine Snapshots
Take Snapshot...
Revert To...
Actions
Delete
Created on
No screens
Description:
Tags:
Folder:
There are currently no snapshots of this VM.
To create a new snapshot, click New Snapshot.

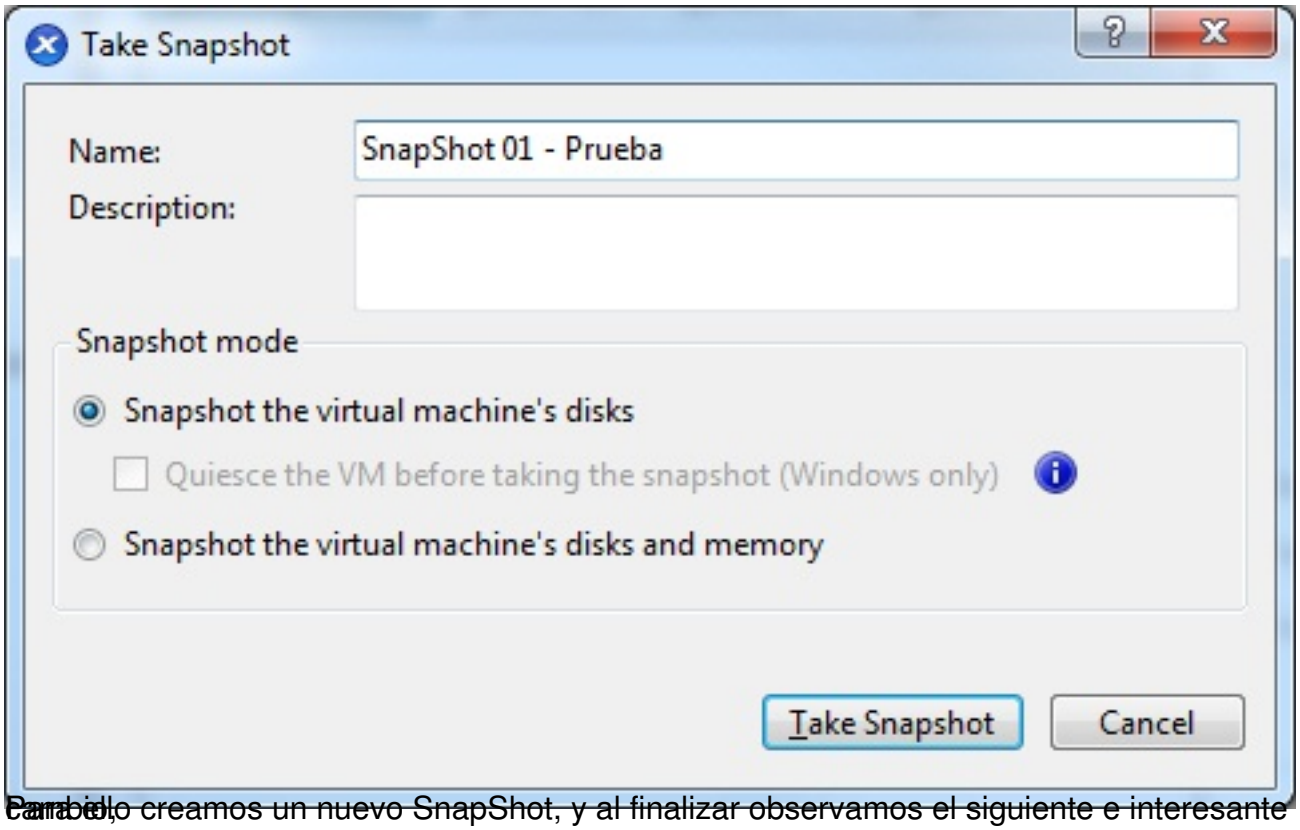

Para ello creamos un nuevo SnapShot, y al finalizar observamos el siguiente e interesante cambio:

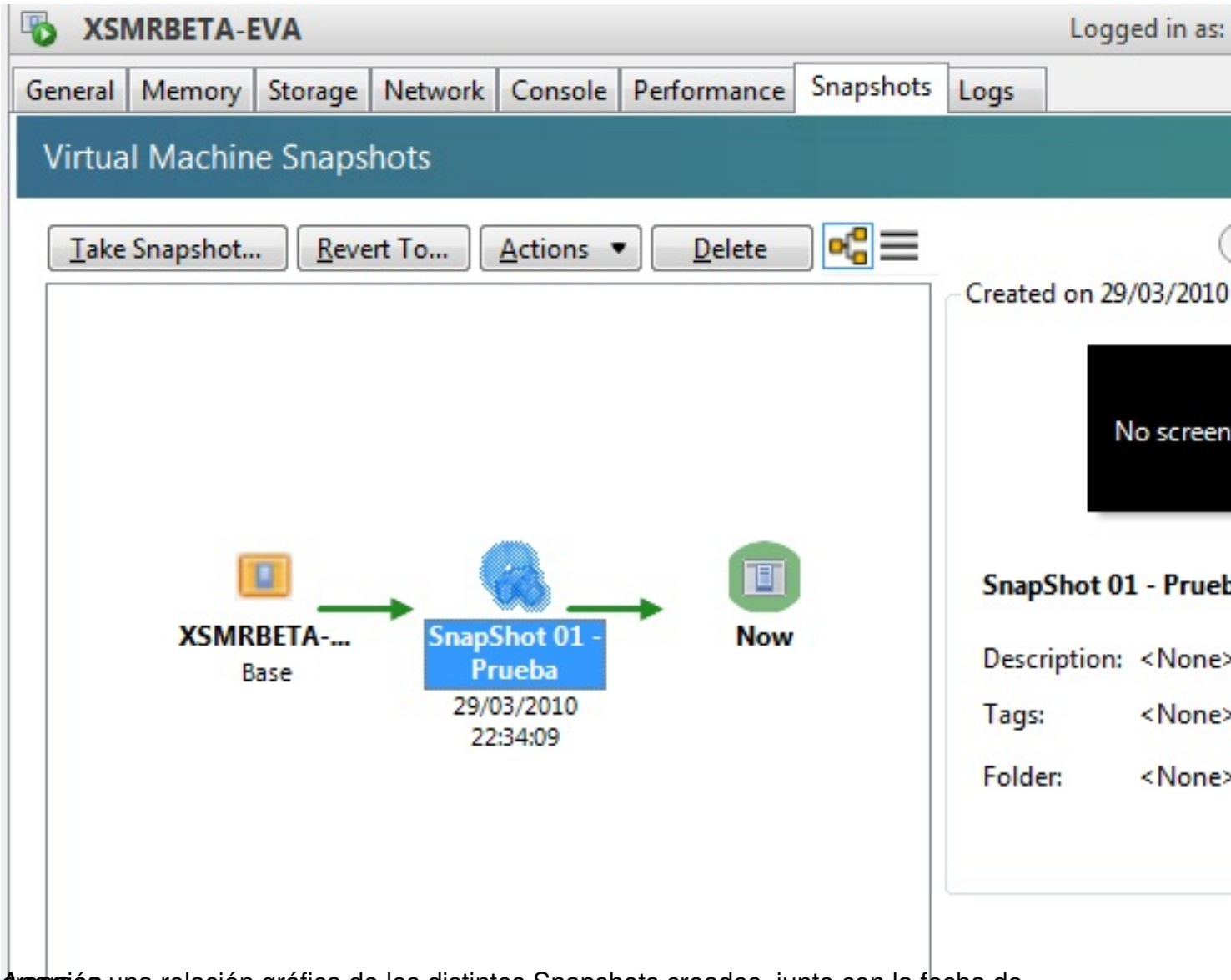

Aparecerá una relación gráfica de los distintos Snapshots creados, junto con la fecha de

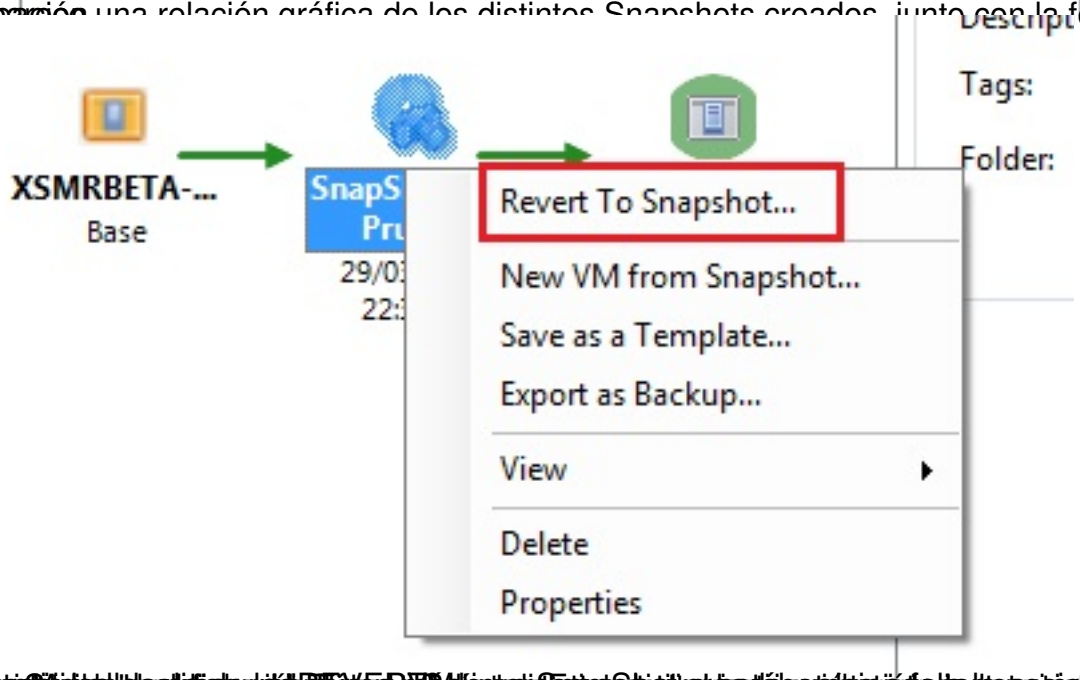

[illegible]